



ArcGIS Pro 3

Compatibilité et disponibilité

Installation

Windows

1. Prérequis:

- disposer du lien et de la licence fournis par mail suite à une demande via [notre service de distribution de logiciels](#)
- tester la compatibilité de votre machine avec ArcGIS Pro 3: <https://links.esri.com/run-arcgis-pro-31x>. Si la machine ne supporte pas ArcGIS Pro 3, [passer à l'installation de ArcGIS Pro 2](#)

2. Télécharger le fichier arcgispro_win64.zip

3. Dézipper le contenu

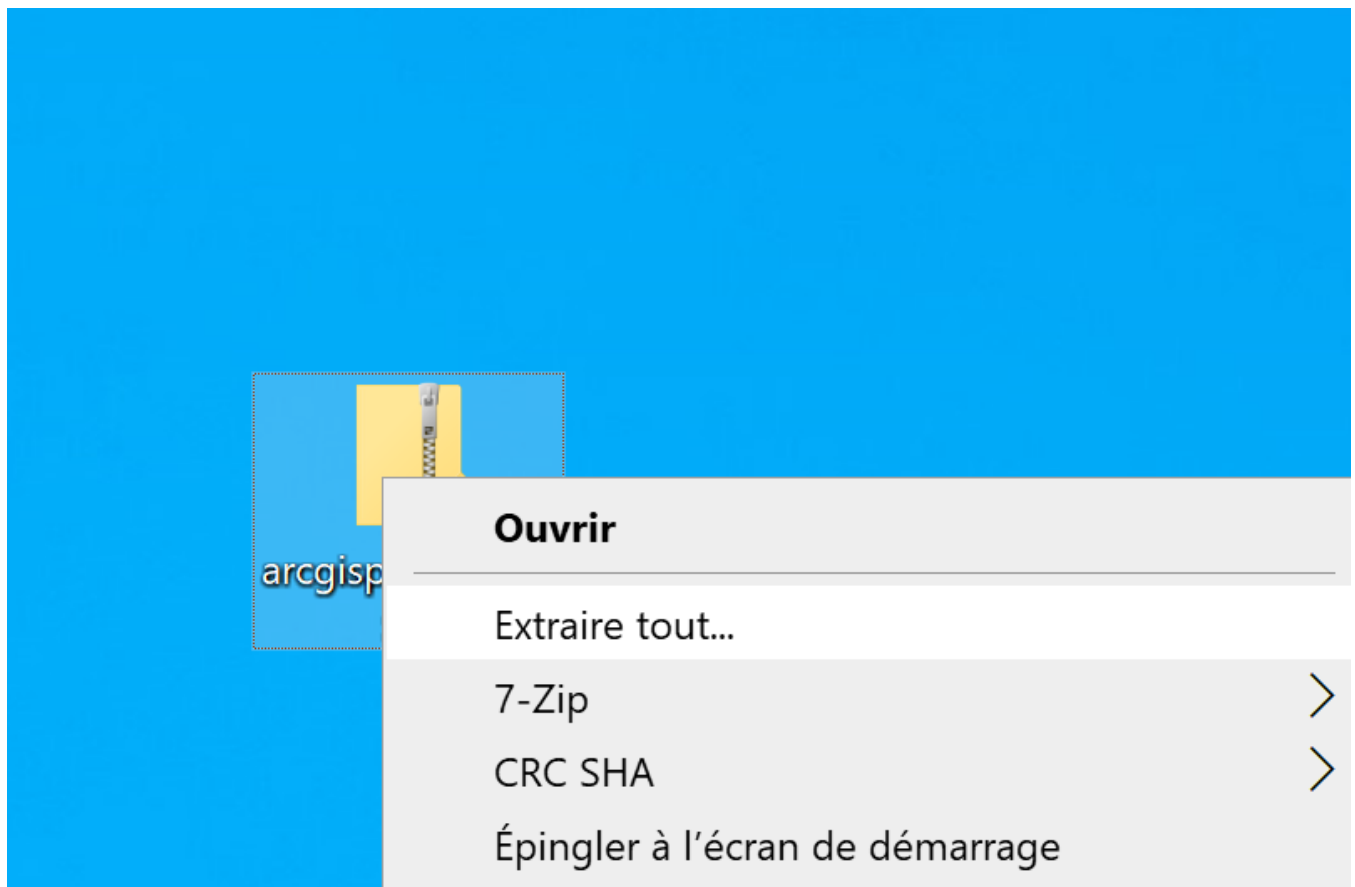

4. Cliquer sur Extraire

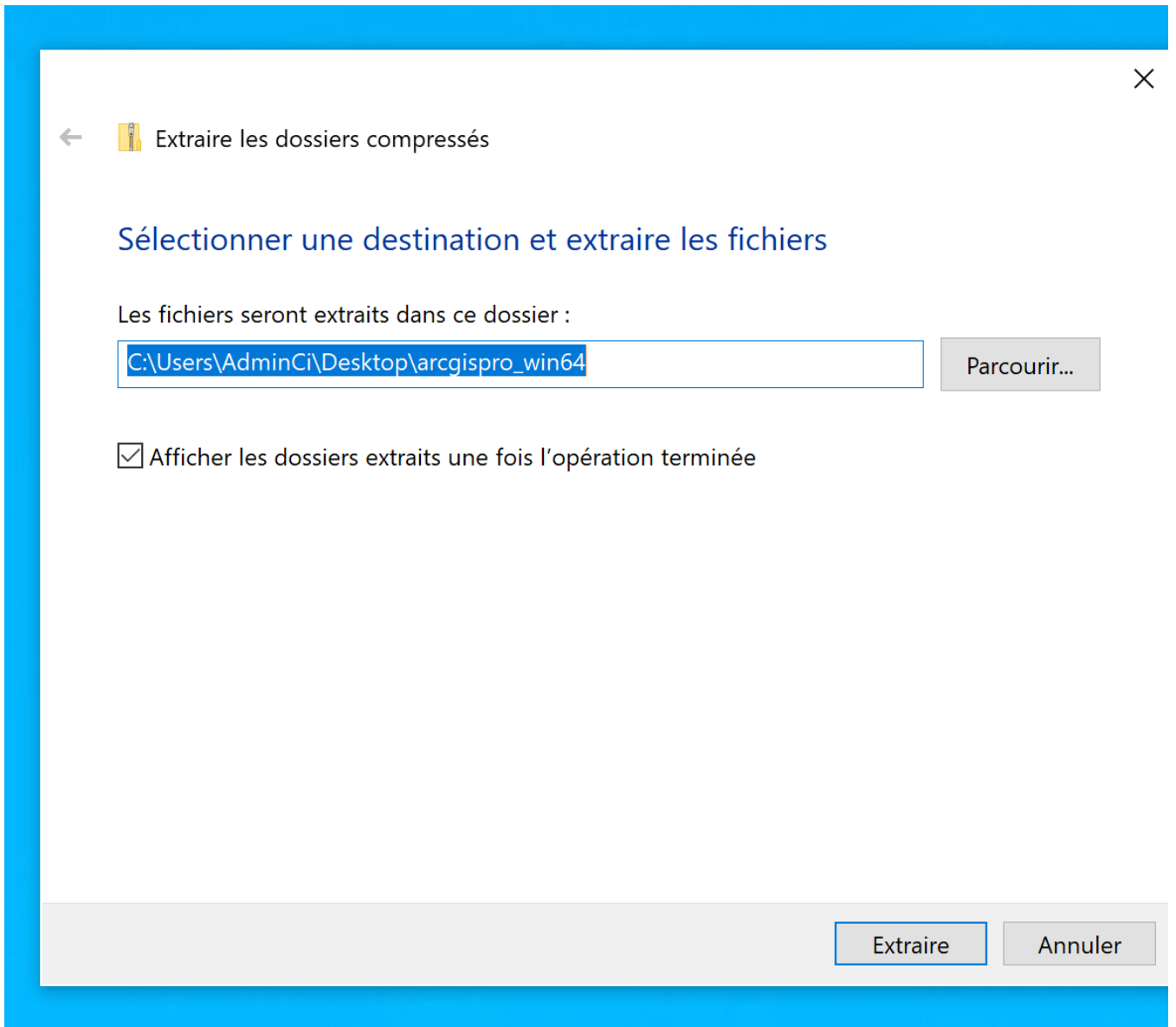

- Se rendre dans "1 - Install DotNet" et ouvrir le fichier .exe qui s'y trouve pour lancer l'installation de ".Net" (prérequis)

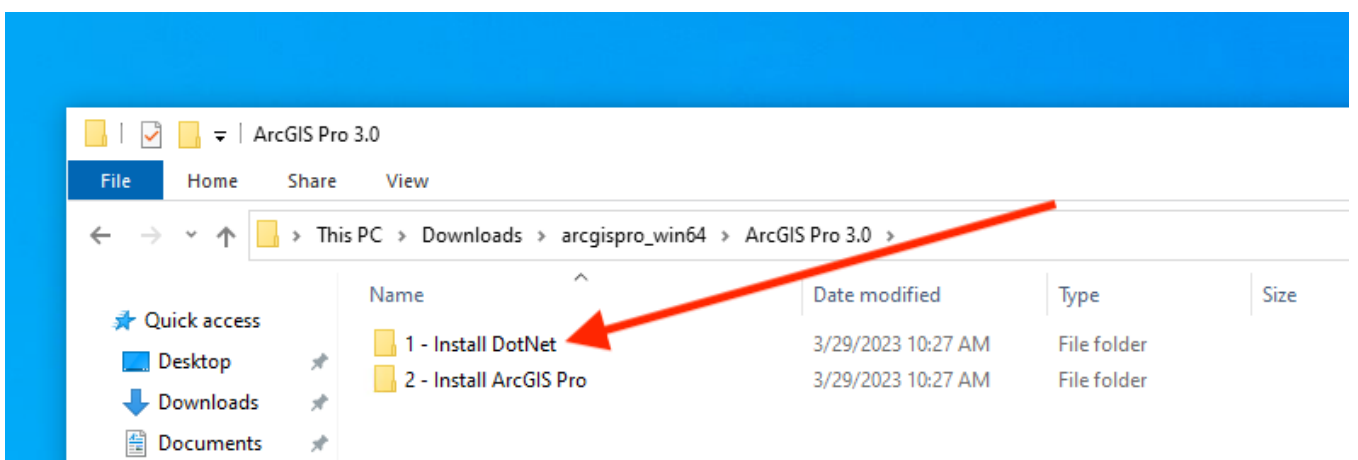

- ## 6. Cliquer sur Install

Microsoft .NET SDK 6.0.407

.NET SDK

The .NET SDK is used to build, run, and test .NET applications. You can choose from multiple languages, editors, and developer tools, and take advantage of a large ecosystem of libraries to build apps for web, mobile, desktop, gaming, and IoT. We hope you enjoy it!

If you plan to use .NET 6.0 with Visual Studio, Visual Studio 2022 17.0 or newer is required. [Learn more.](#)

By clicking Install, you agree to the following terms:

[Privacy Statement](#)

[Telemetry collection and opt-out](#)

[Licensing Information for .NET](#)

.NET

Install

Close

7. Cliquer sur Close.

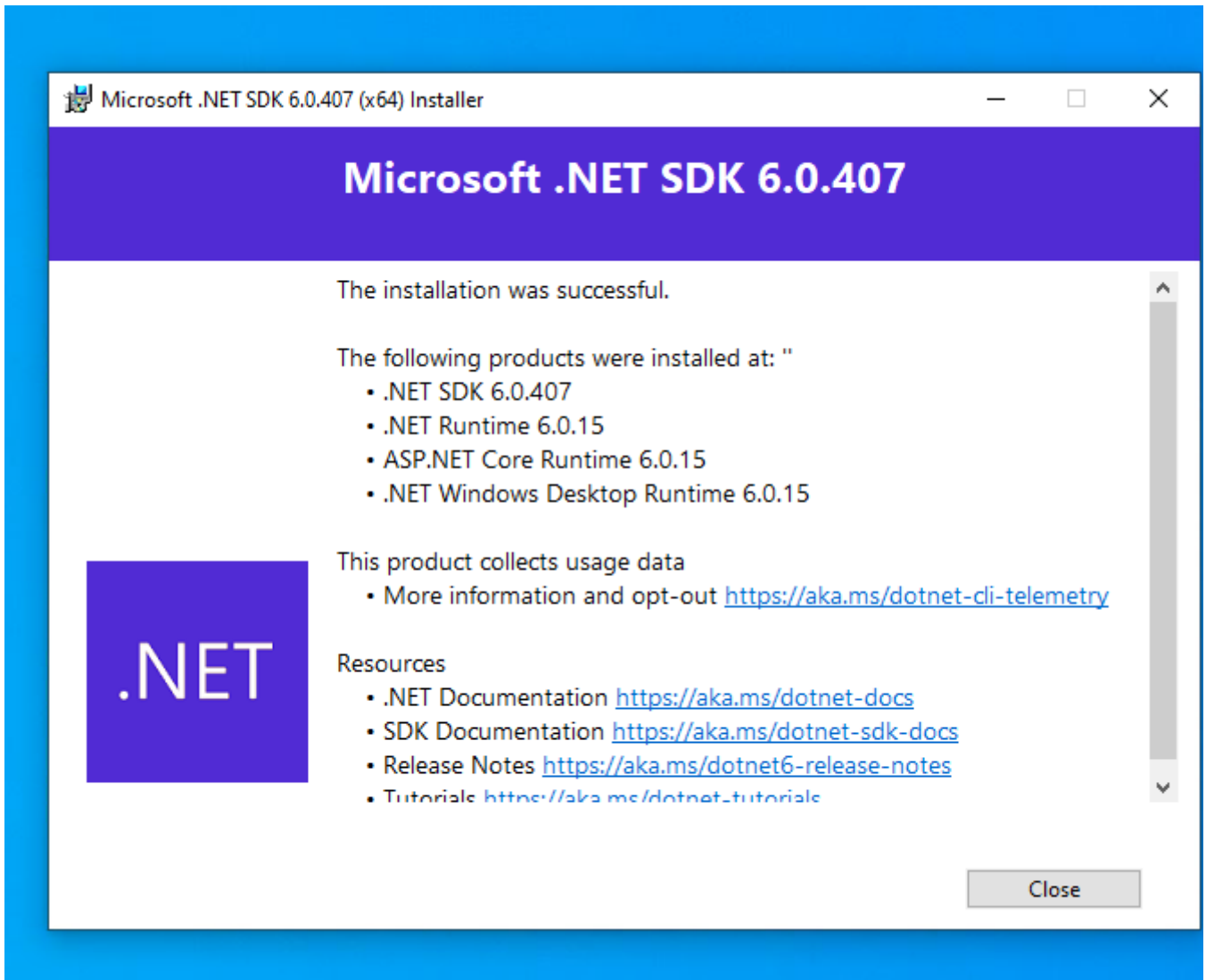

8. Retourner dans le dossier de base et entrer dans le dossier "2 - Install ArcGIS Pro". Lancer le fichier .msi qui s'y trouve

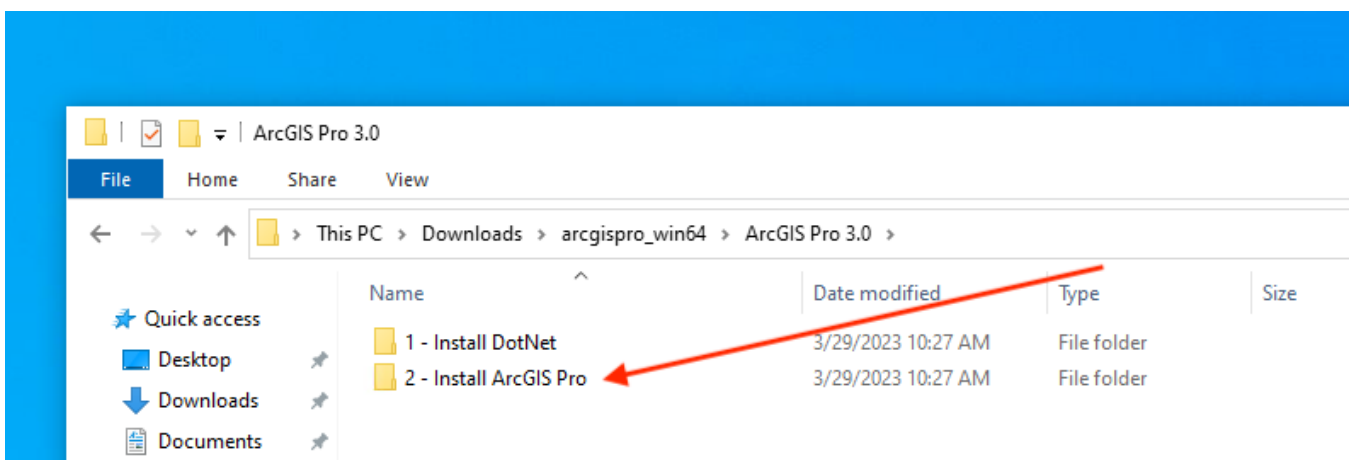

9. Cliquer sur Next

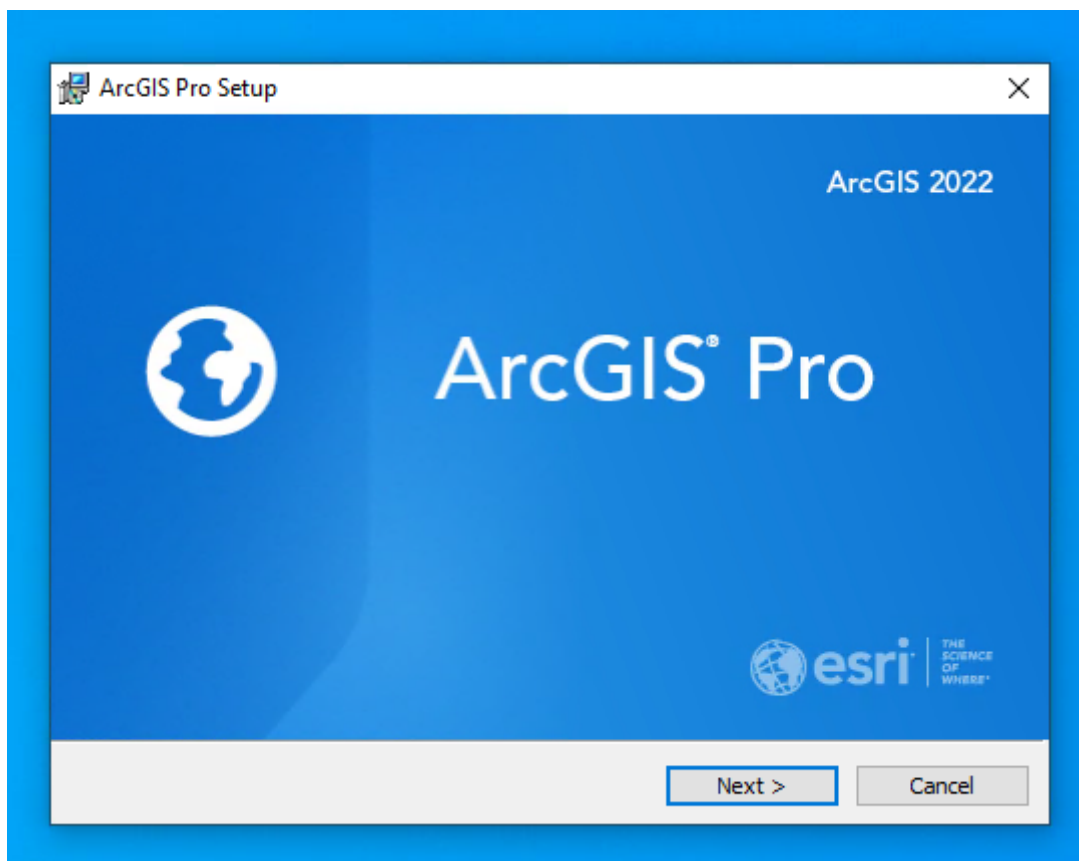

10. Cliquer sur Next

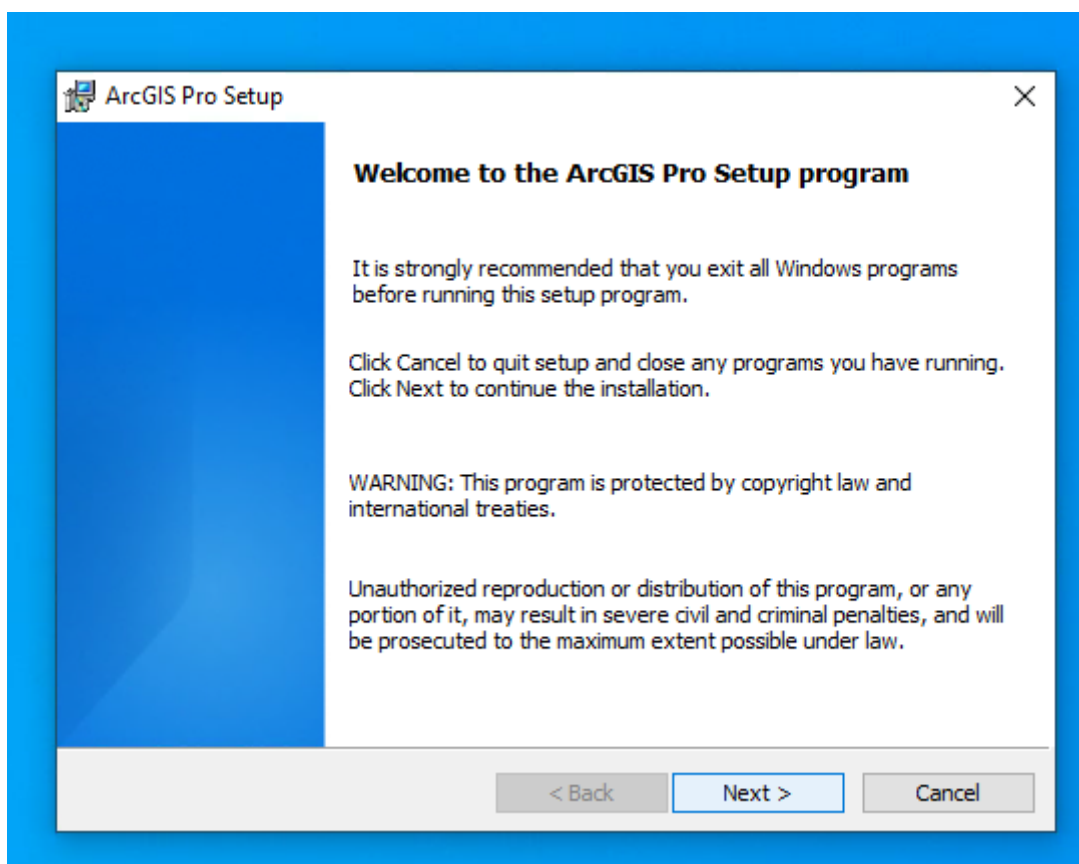

11. Cliquer sur *I accept the master agreement* puis sur Next

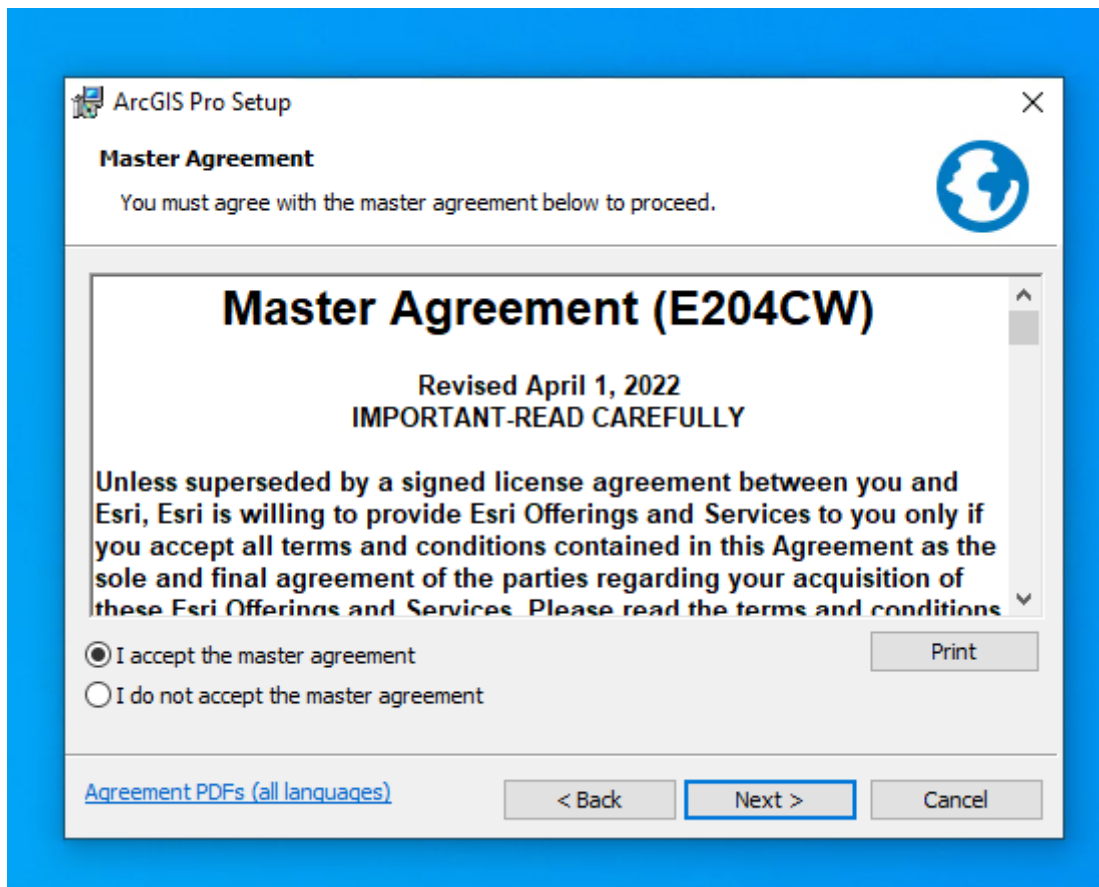

12. Cliquer sur Next

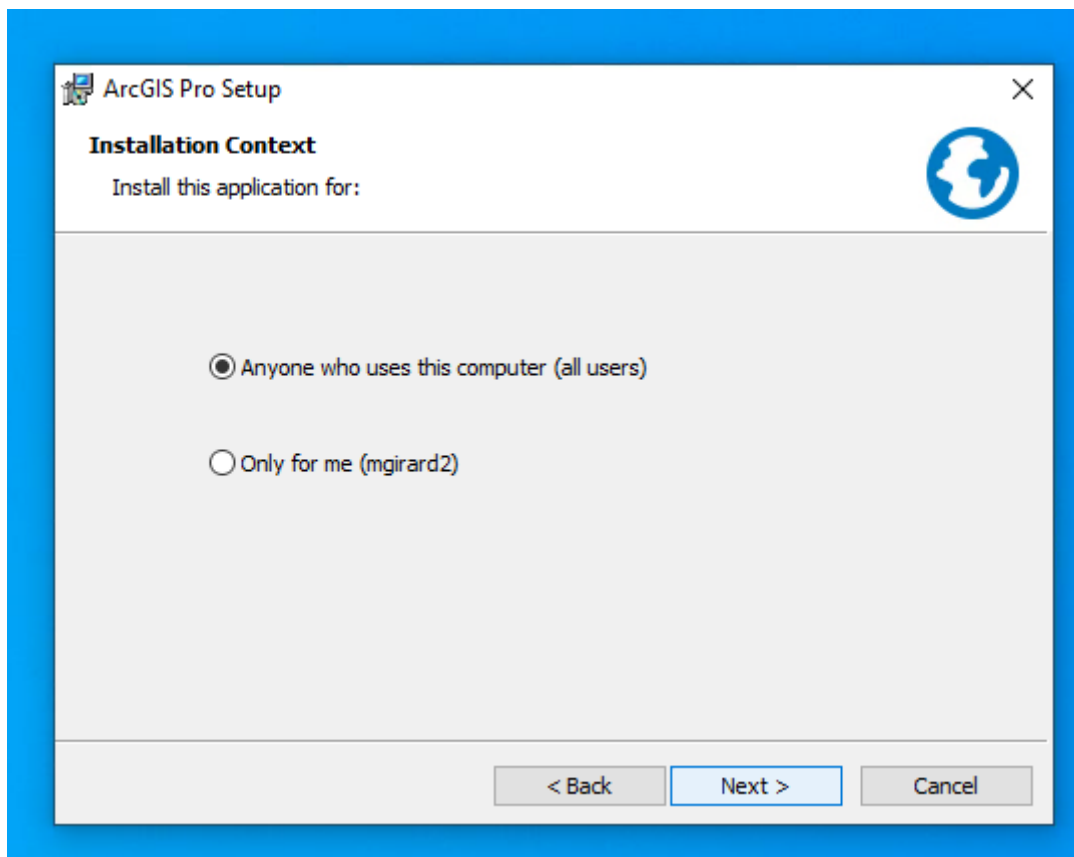

13. Cliquer sur Next

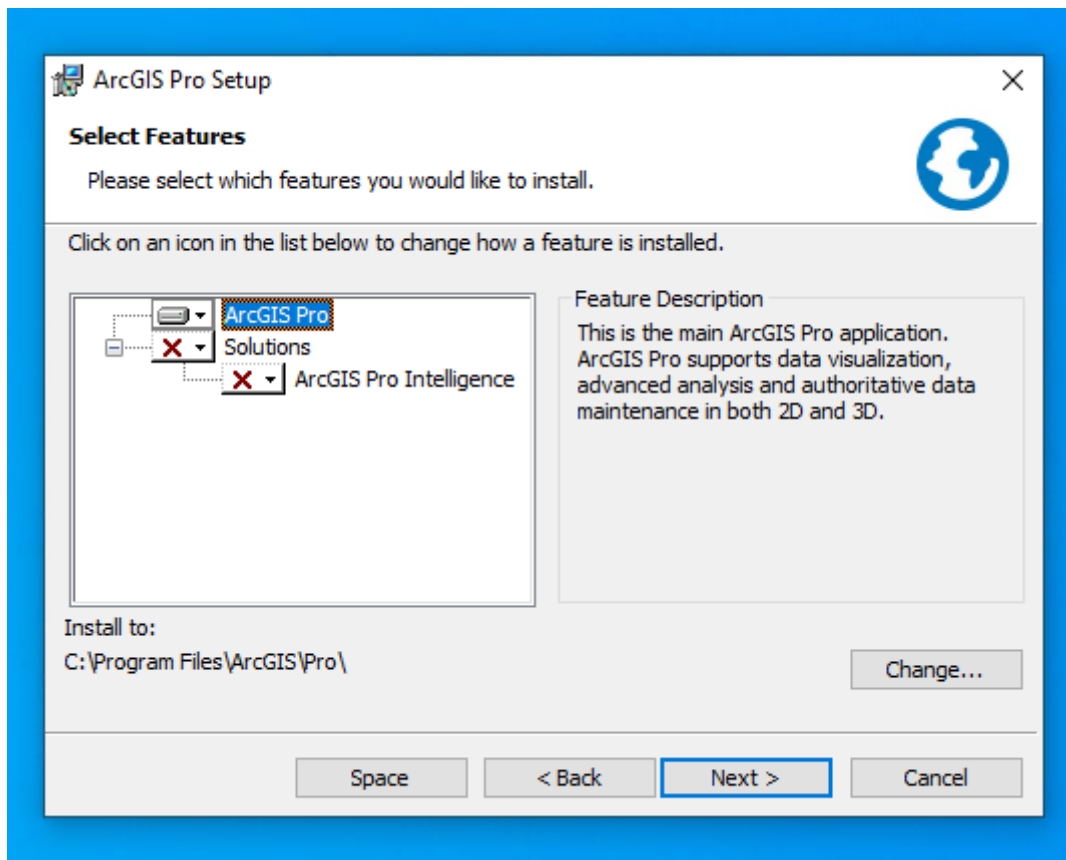

14. Cliquer sur Install

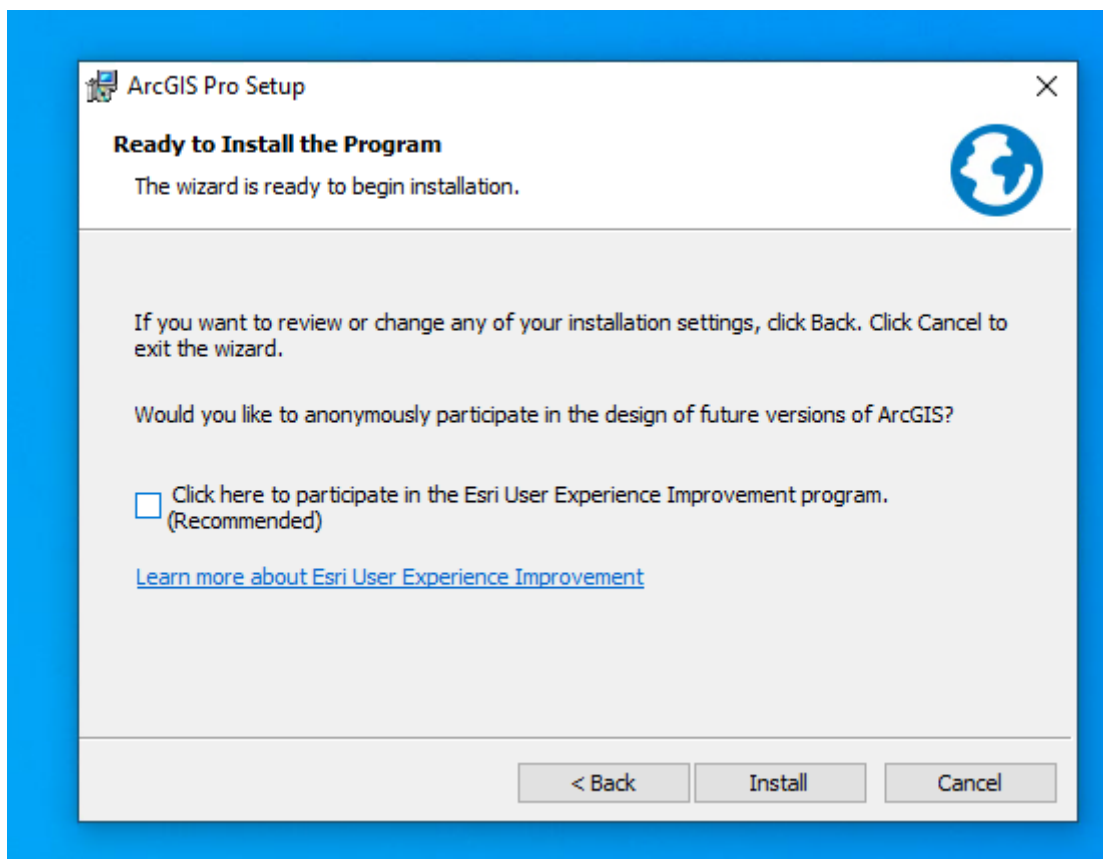

15. Cliquer sur Finish. Cela lancera ArcGIS Pro.

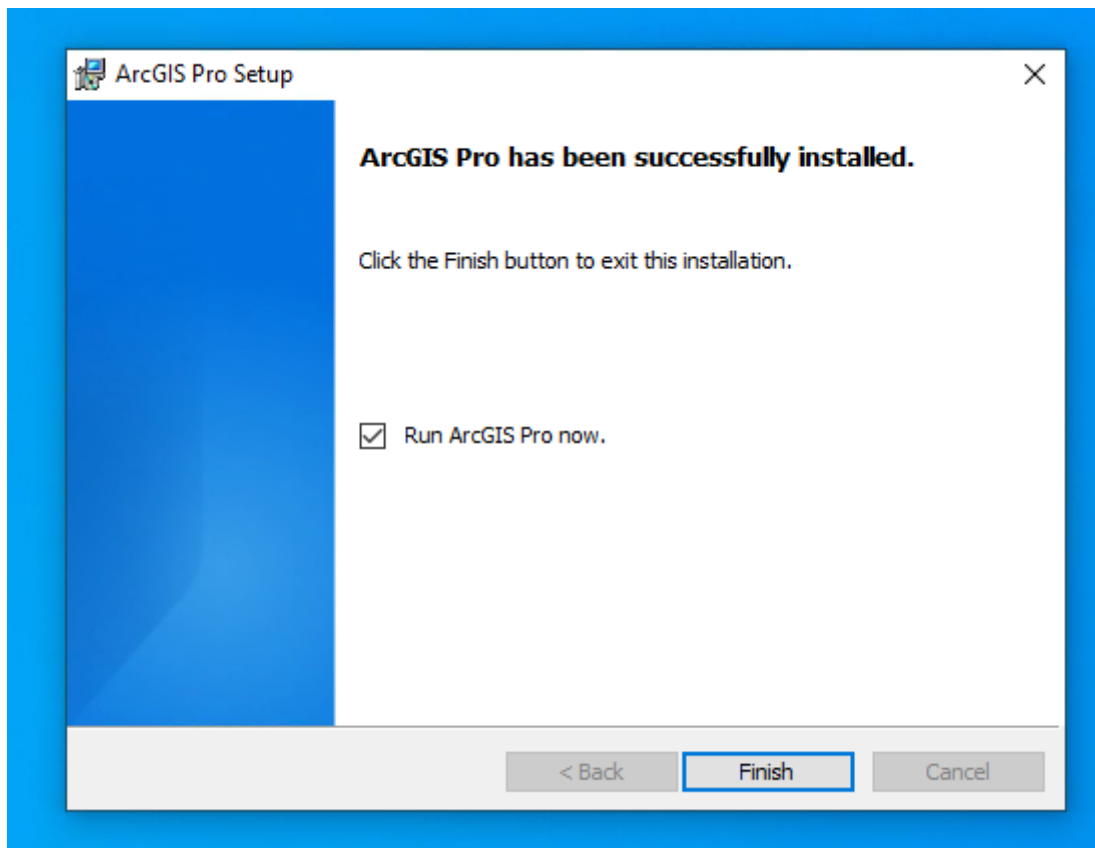

Activer sa licence personnelle

1. Cliquer sur "Your ArcGIS organization's URL"

ArcGIS Pro wants to access your ArcGIS Online account information ?

Sign in



ArcGIS login

 Username

 Password

Sign In

Cancel

[Forgot username?](#) or [Forgot password?](#)

Your ArcGIS organization's URL



[Privacy](#)

☒ Sign in automatically [Configure Licensing](#)

[Sign In Using Browser](#)

2. Compléter l'URL en ajoutant "unil" => unil.maps.arcgis.com

ArcGIS Sign In

ArcGIS Pro wants to access your ArcGIS Online account information ?

Sign in



ArcGIS login

Your ArcGIS organization's URL

unil

.maps.arcgis.com

☒ Remember this URL

Continue









[Privacy](#)

☒ Sign in automatically

[Configure Licensing](#)

Sign In Using Browser

3. Cliquer sur Switch edu-ID UNIL et s'authentifier avec son compte edu-ID

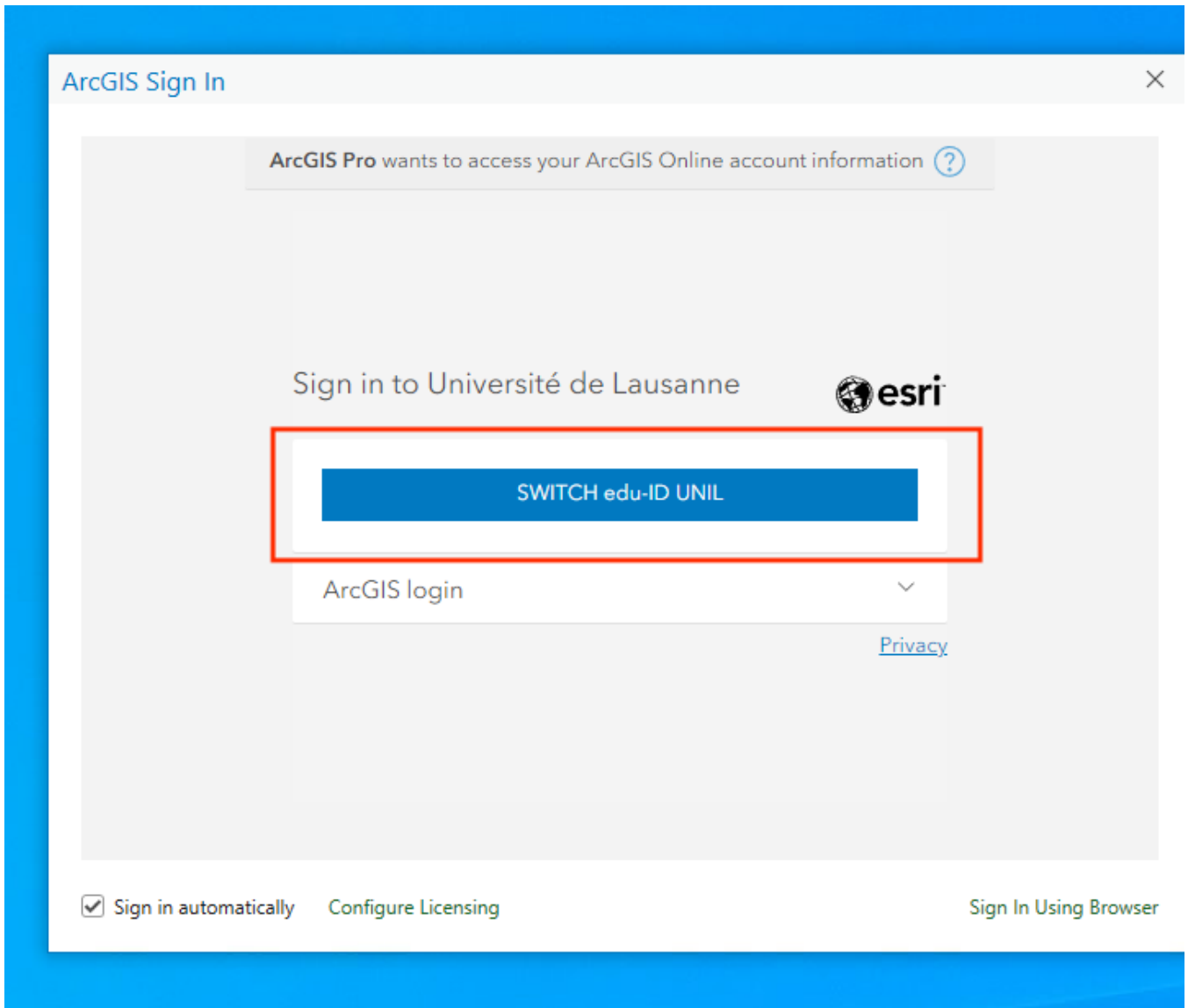

4. La licence est alors attribuée.

FAQ

Compatibilité

ESRI propose un outil testant la compatibilité d'une machine avec ArcGIS Pro 3. Il est disponible sur <https://links.esri.com/run-arcgis-pro-31x>

Formulaire d'accès aux géodonnées

Le formulaire est disponible [ici](#)

Passer d'une licence serveur à une licence personnelle

Depuis l'écran d'accueil d'ArcGIS Pro:

- cliquer sur "Settings", puis sur "licensing", et enfin sur "Configure your licensing options".
- Choisir "Named User License" et entrer "<https://unil.maps.arcgis.com/>" dans le champs "ArcGIS Online", comme dans la copie d'écran ci-dessous

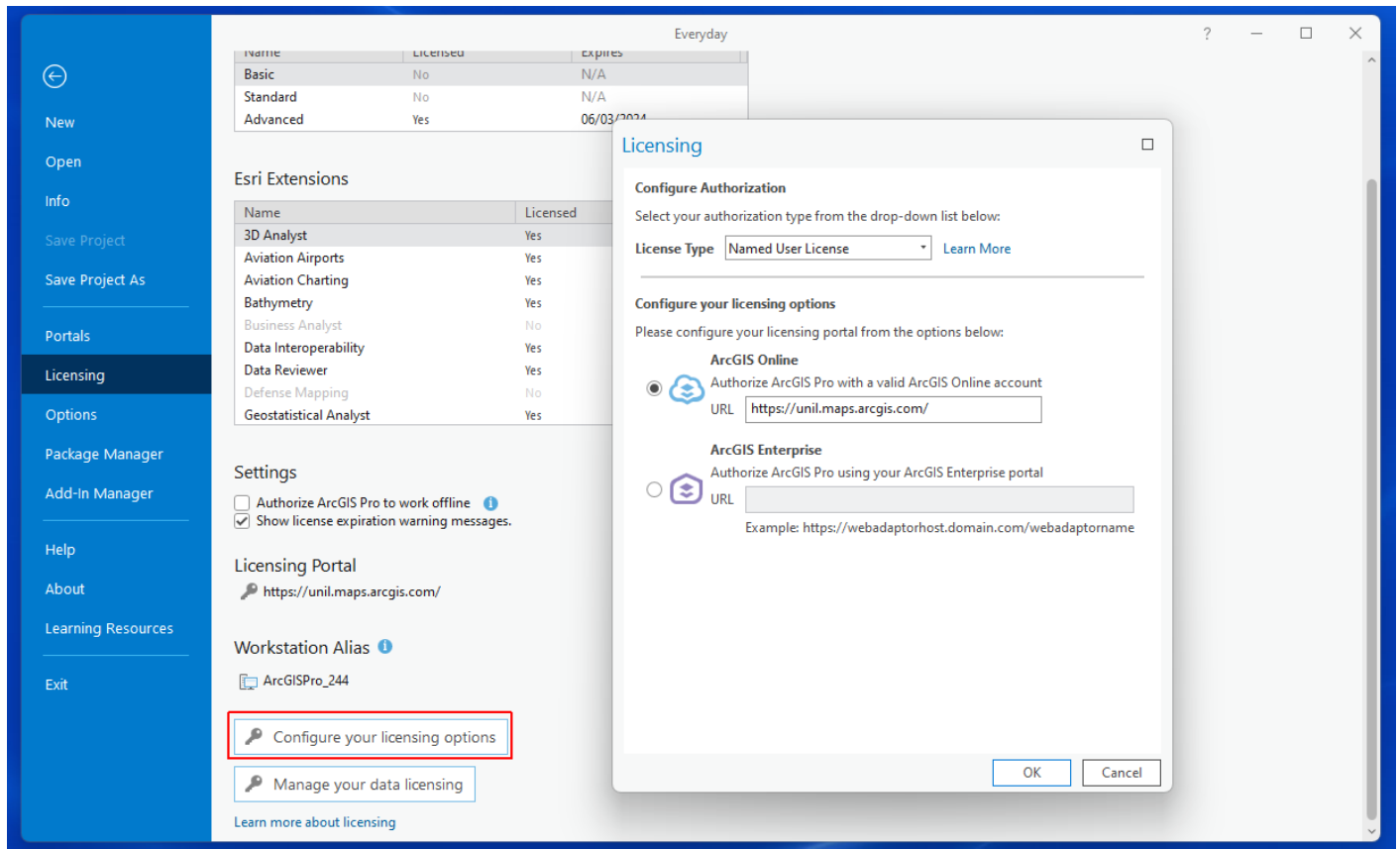

Révision #17

Créé 17 novembre 2020 14:26:57 par MGi

Mis à jour 11 septembre 2024 10:11:20 par François Bavaud