Gérer des permissions sur des dossiers du NAS

Prérequis

1. Être administrateur du groupe correspondant à votre dossier NAS
2. Avoir un ordinateur Windows

Procédure

1. Ouvrir la fenêtre de propriété du dossier dont on veut modifier les droits

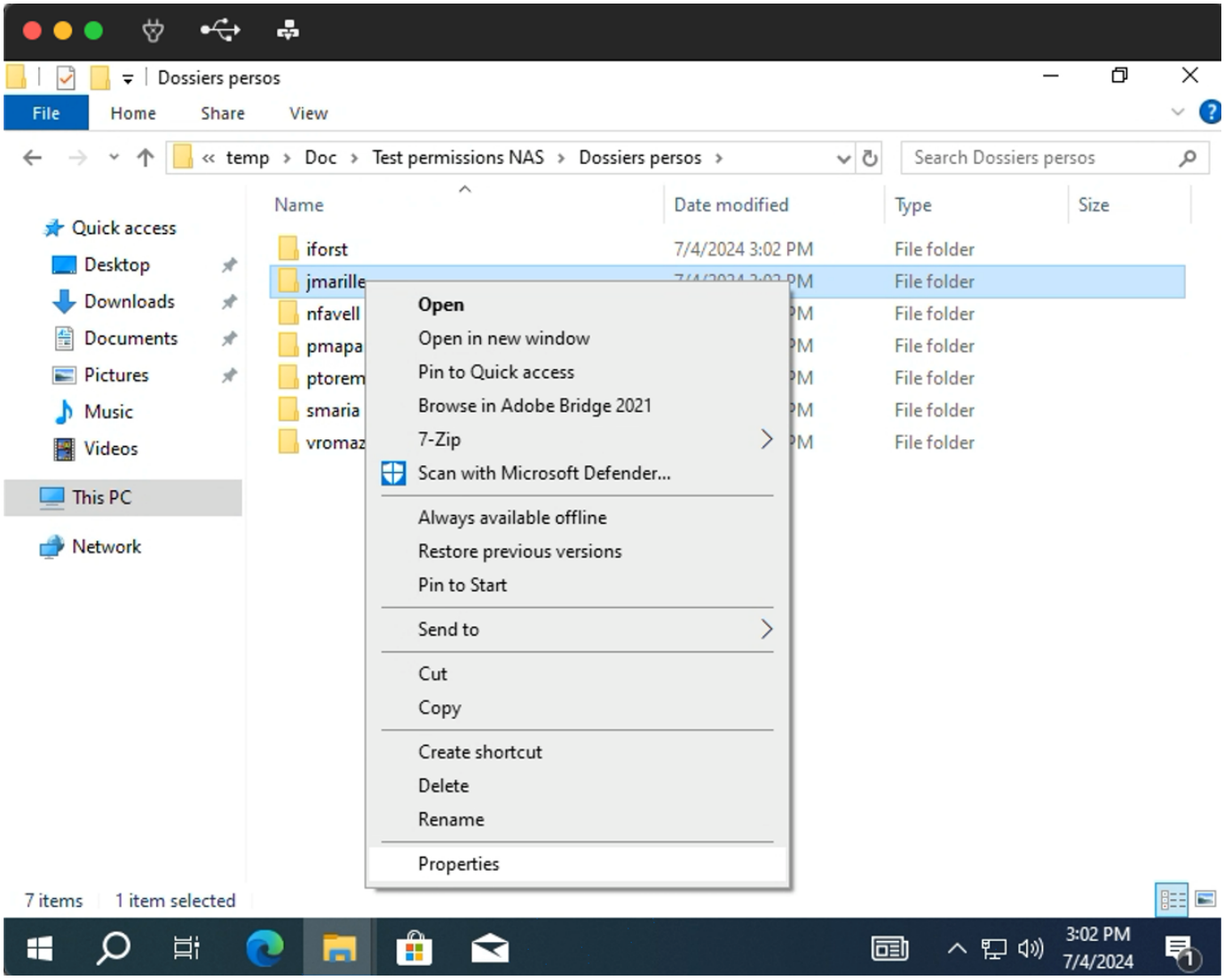

2. Allez dans l'onglet "Sécurité" pour voir les permissions actuelles

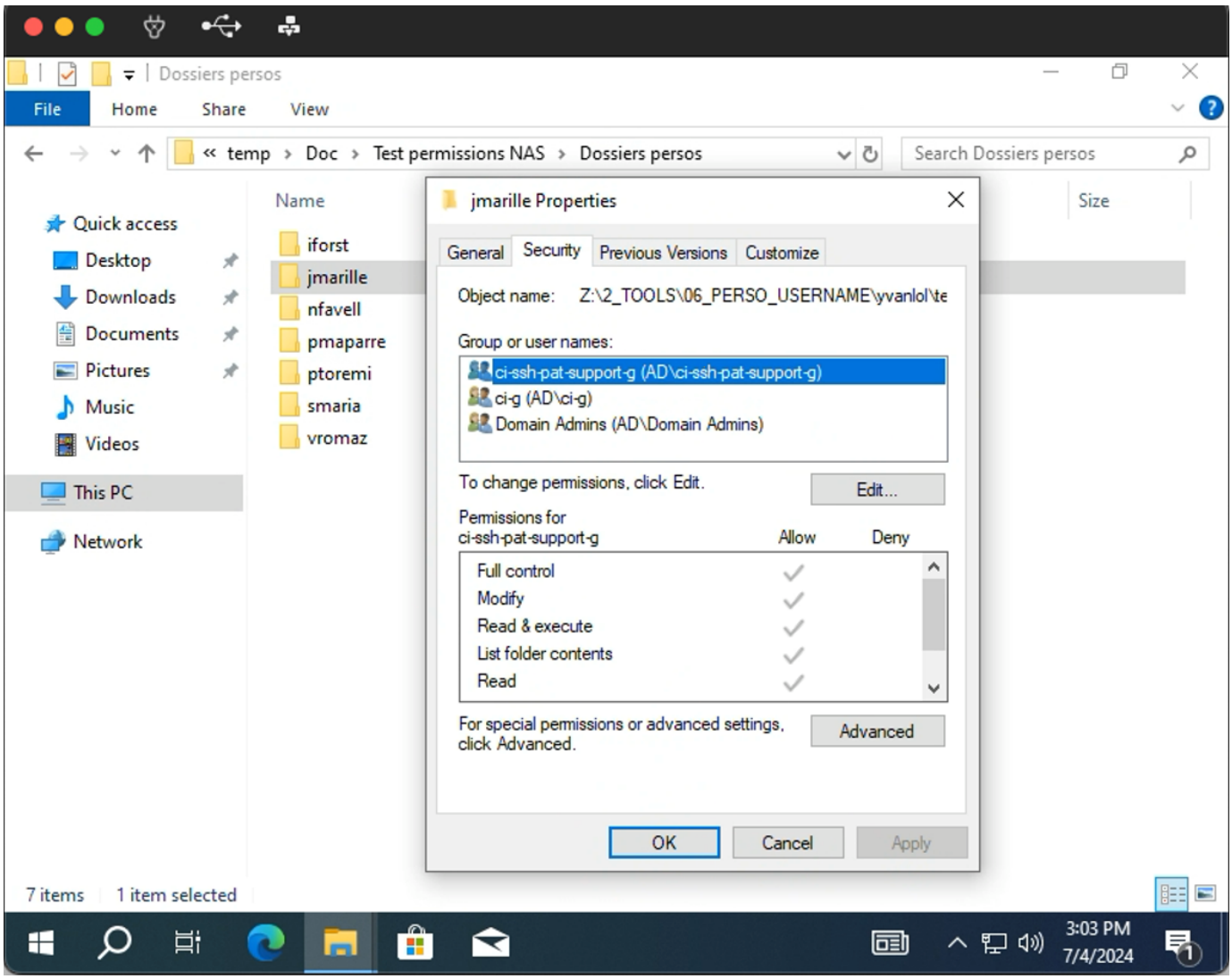

3. Cliquez sur « Éditer » pour changer les permissions actuelles

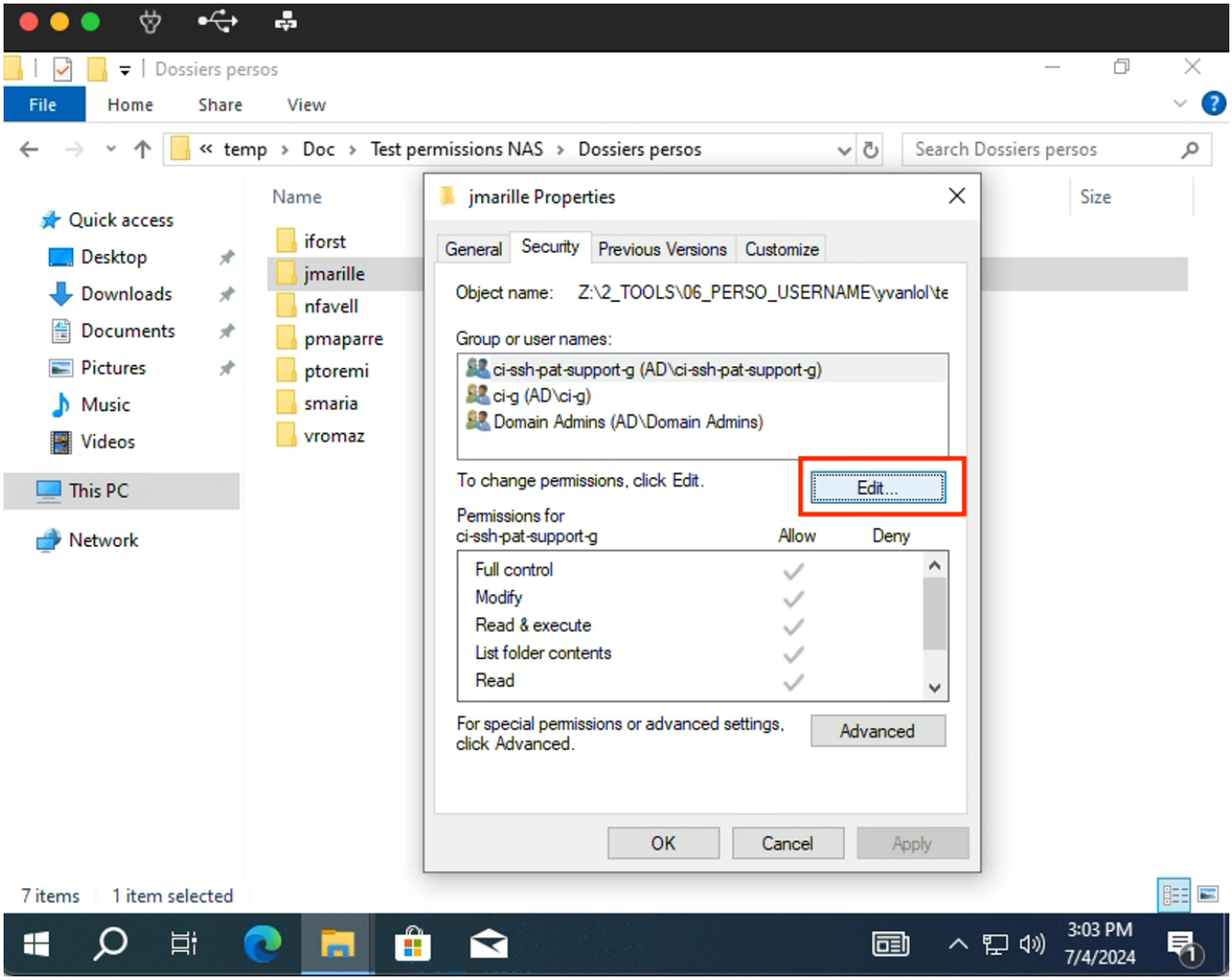

4. Dans la fenêtre d’édition, cliquez « Ajouter » pour ajouter des permissions

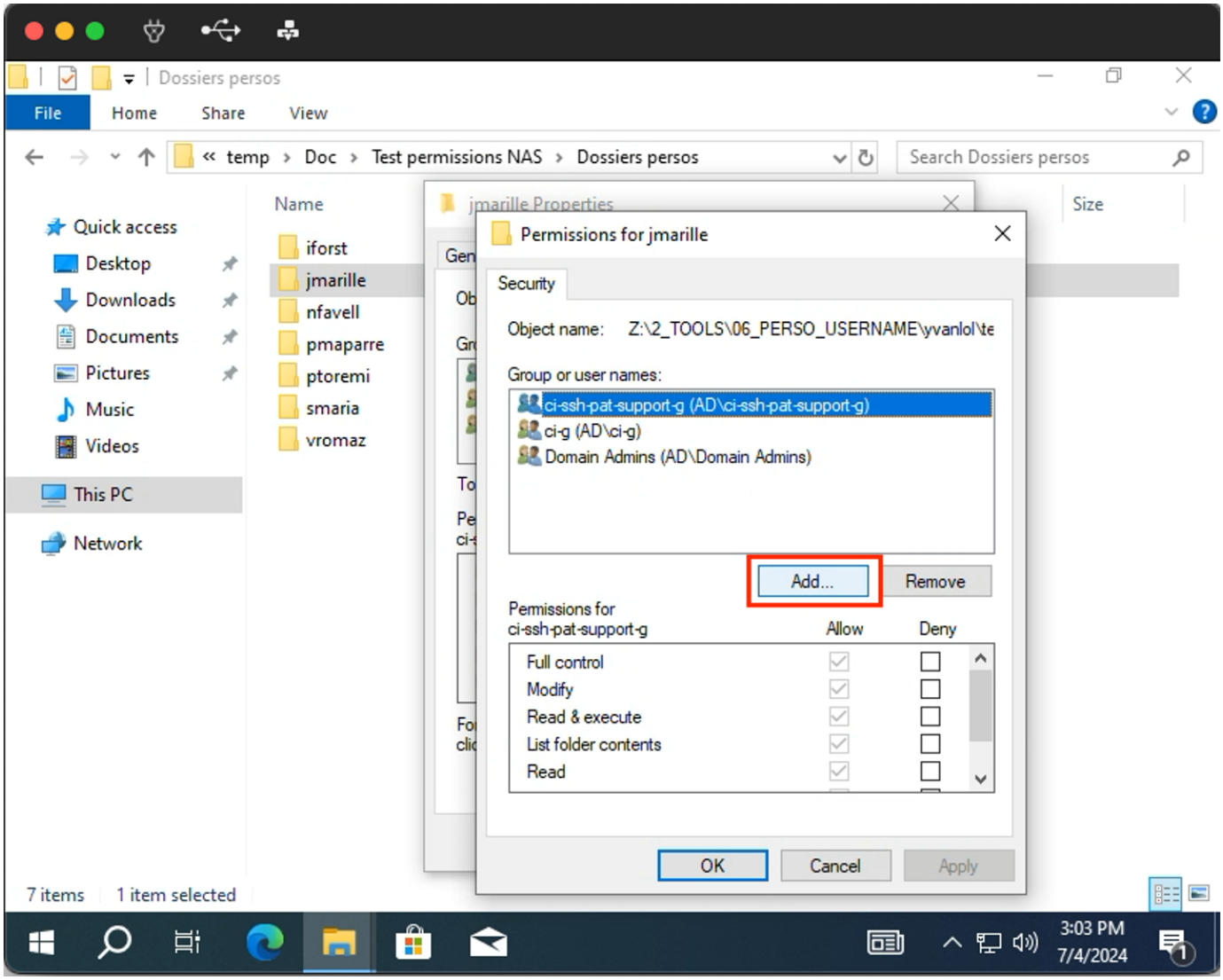

5. Dans la nouvelle fenêtre, écrivez le nom d’une personne ou d’un groupe, puis cliquez sur « Chercher les noms » pour chercher cette entrée dans l’annuaire

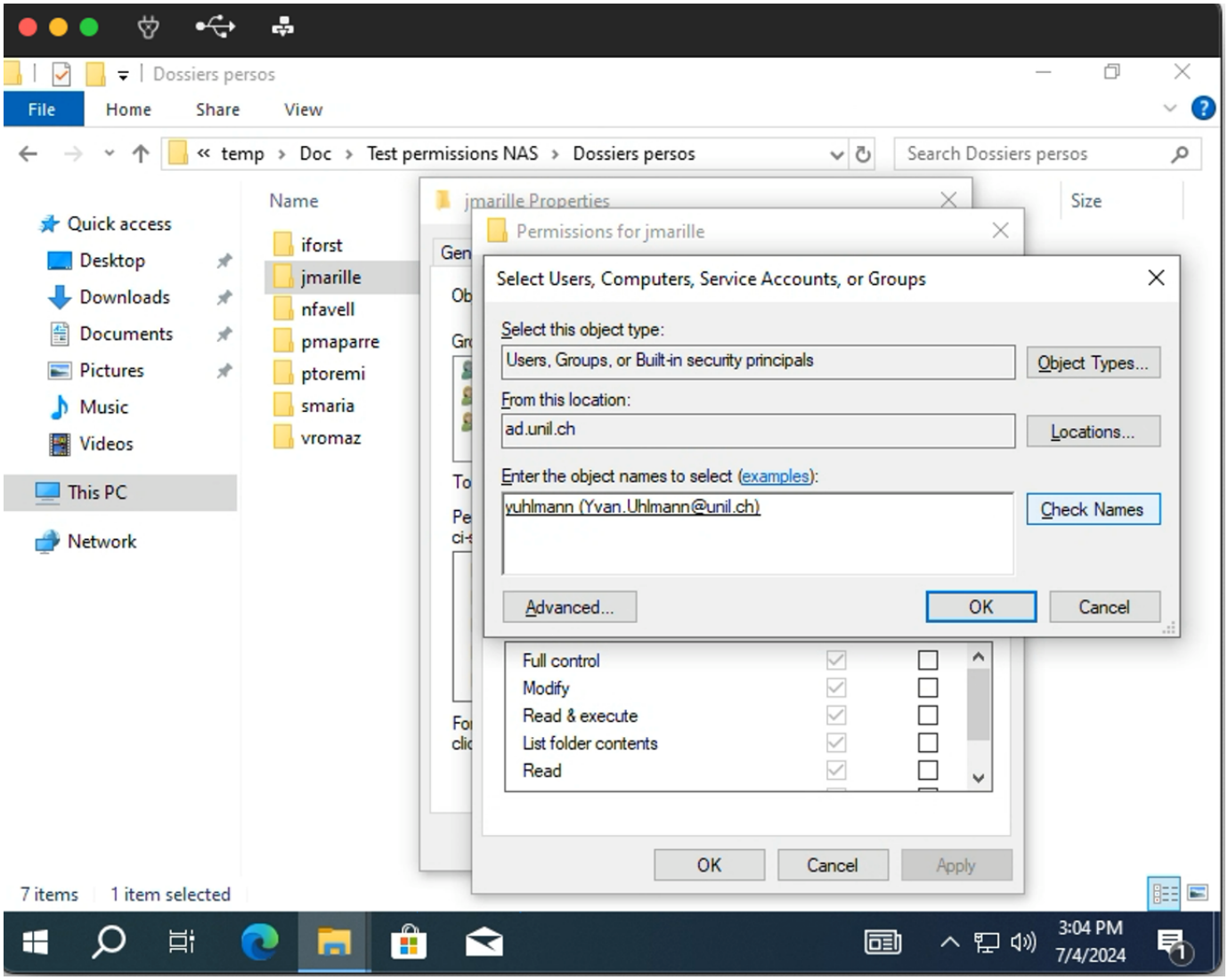

6. Cliquez sur OK, vous pouvez maintenant modifier les permissions pour cette nouvelle entrée

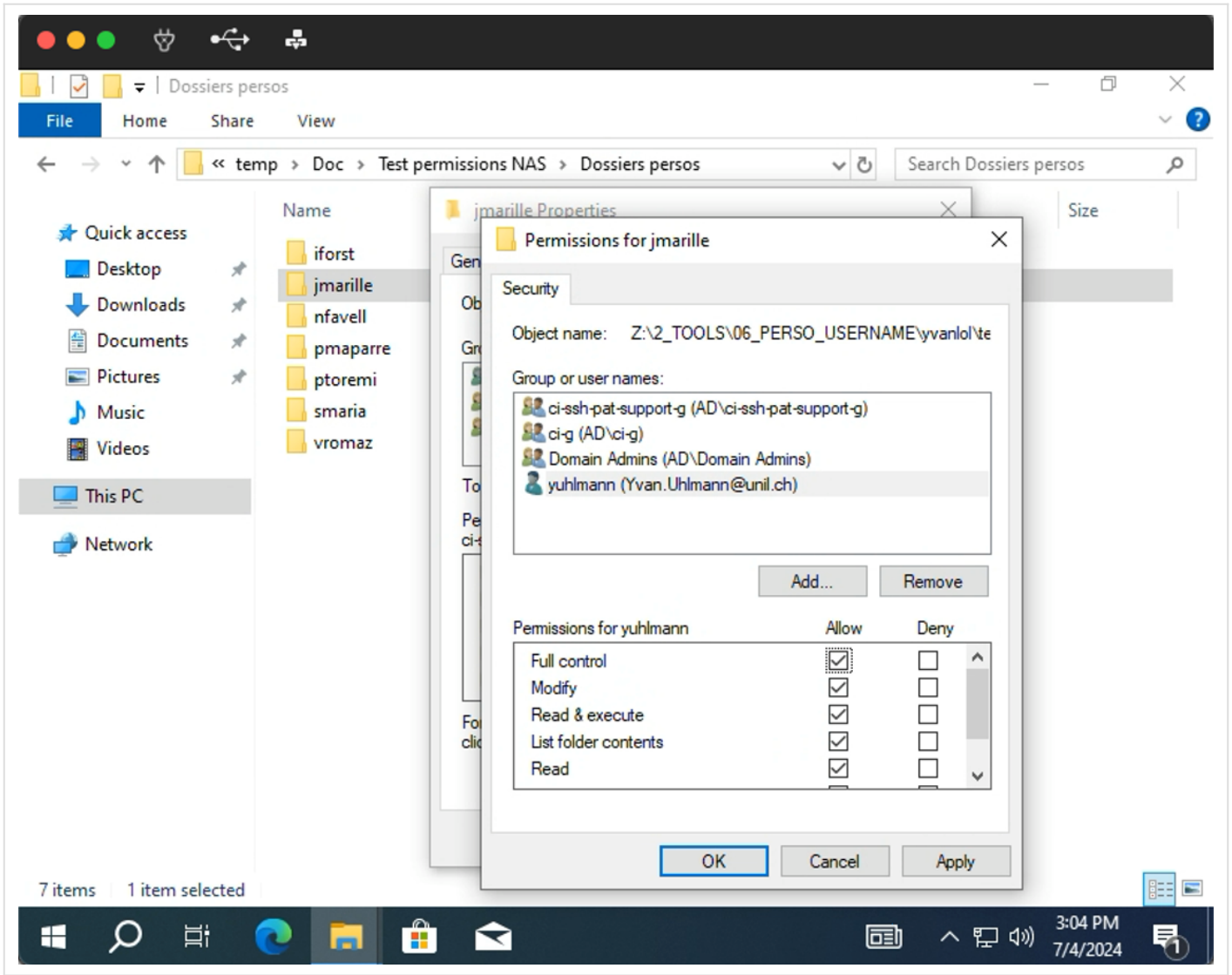

Créé 2024-11-20 10:11:05 UTC par Yvan Uhlmann
Mis à jour 2025-12-01 13:51:11 UTC par Yvan Uhlmann