

# Composants Jahia > Media > Vidéo

Le composant Vidéo permet d'intégrer facilement une vidéo dans une page web, que ce soit pour illustrer un contenu, enrichir une information ou proposer un contenu audio-visuel de l'UNIL. Ce composant accepte plusieurs plateformes (YouTube, Vimeo, REC UNIL, av.unil.ch, Play RTS) et affiche une image de couverture avec bouton "play" pour inviter à la lecture.

● Page niveau 1

Page niveau 2

Lorem ipsum

**Lorem ipsum**

**Nunc nonummy metus**



Vestibulum volutpat pretium libero. Cras id dui.

## Droits d'auteur et copyright des vidéos

La [Cour de justice de l'Union Européenne](#) estime que les vidéos embed (intégrée et embarquée dans une page web) ne constituent pas une infraction au copyright, même sans avoir obtenu l'autorisation des ayants droit pour sa diffusion. Les législations évoluant continuellement, il est important de garder de bonnes pratiques telles que citer vos sources, y compris pour des vidéos. Un champ a été prévu à cet effet.

## Bonnes pratiques

Les vidéos peuvent mentionner un copyright sur le composant (voir plus haut). Elles peuvent aussi avoir une description optionnelle destinée à donner plus de contexte à la vidéo. Un maximum de 120 caractères espaces compris peuvent être saisis dans la description de la vidéo. Un maximum de 60 caractères espaces compris peuvent être saisis dans le copyright de la vidéo.

Afin de respecter la position éco-responsable choisie pour les plateformes digitales de l'Université de Lausanne, l'intégration de vidéos dans la page doit amener une plus-value au contenu et aider à sa compréhension. Il faut éviter les vidéos prétextes.

## Cas d'utilisation

Les vidéos peuvent être ajoutées sur toutes les pages à tous les endroits du corps de la page tant qu'elles sont pertinentes et amènent une plus-value. Le composant vidéo accepte les formats suivants : -

- **REC-UNIL** (Ubicast): cette source est le média serveur de l'Université de Lausanne permettant à la communauté UNIL de diffuser des cours ou des événements en direct et en différé en tant qu'outil pédagogique.
- **YouTube** : cette source permet la diffusion de vidéos hébergées sur [la chaîne officielle de l'UNIL](#) ou toute autre chaîne. Le composant permet d'intégrer aussi bien des vidéos individuelles que des playlists issues de la chaîne concernée.
- **Vimeo**: cette source permet la diffusion de vidéos hébergées depuis toute chaîne issue de la plateforme Vimeo destinée au partage et au visionnage. Le composant permet d'intégrer aussi bien des vidéos individuelles que des playlists issues de la chaîne concernée.
- **Play RTS**: les vidéos issues de la plateforme de la Radio Suisse Romande peuvent également servir de source pour intégrer un contenu additionnel.
- **HVA**: Cette plateforme est aujourd'hui fermée. Toutefois, les vidéos qui étaient précédemment utilisées via la plateforme HVA pourront toujours être intégrées dans le Video player.

L'image de couverture ou miniature de la vidéo est récupérée automatiquement selon une méthode propre à chaque plateforme puis affichée. Cette image n'est pas stockée sur les serveurs de l'UNIL afin de diminuer encore une fois l'impact des vidéos. Cependant, dans le cas où l'image récupérée automatiquement par le composant n'est pas satisfaisante, il est possible d'uploader sa propre image au format 16/9 (dimensions maximales de 1280 x 720 px).

Si vous utilisez une vidéo YouTube, il faut uploader une image miniature directement sur YouTube. Pour un affichage correct dans les pages web et les actualités/événements, la taille idéale pour une miniature YouTube HQ (haute qualité) est de 1280 x 720 pixels, avec une largeur minimale de 640 pixels. Elle doit respecter un ratio 16:9 et être au format JPG, PNG ou GIF, avec un poids maximal de 2 Mo.

## Ajout et édition

### REC-UNIL

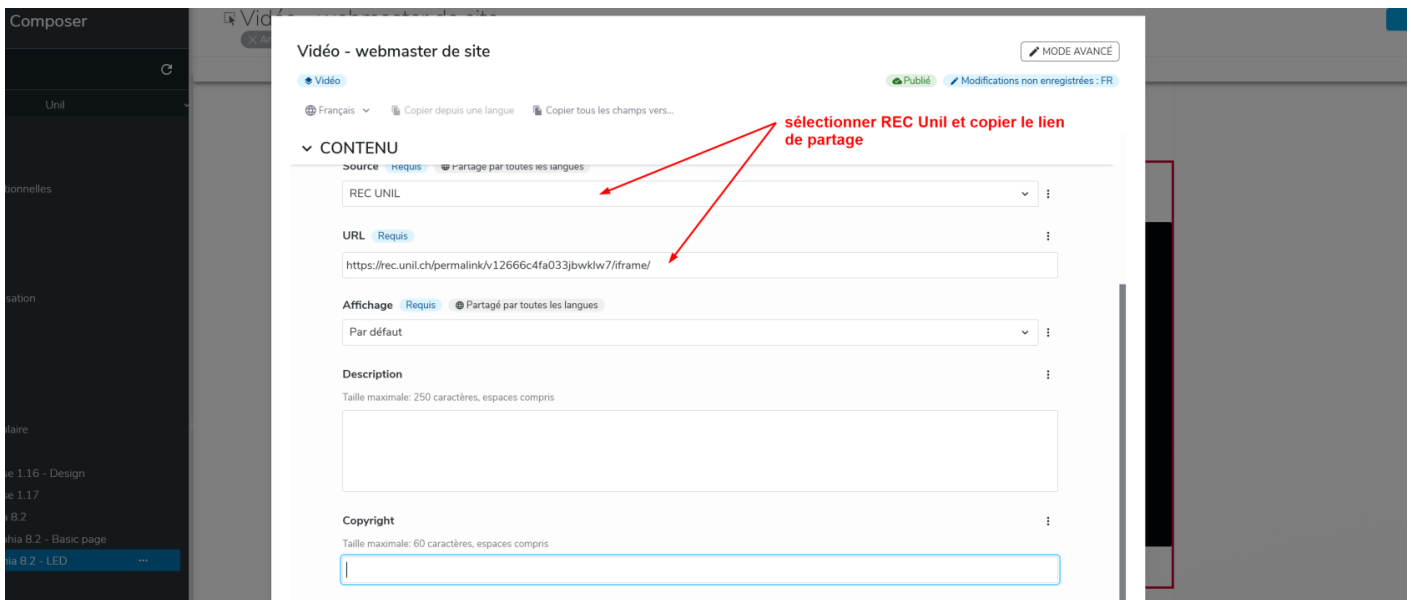

Vous devez modifier les permissions de votre vidéo sur la plateforme REC·UNIL afin qu'elle soit visible en ligne.

Donner les droits de visionnage sur REC·UNIL et récupérer le bon lien d'intégration sur la plateforme REC·UNIL

Une fois la vidéo téléversée:

**Cliquer sur "Éditer pour accéder aux informations de la vidéo"**



# Paramètres | "Horizon 2050"

Accéder aux permissions de la vidéo pour permettre le partage



Permissions 2.

## A propos de ce média

Média ajouté le : 13 novembre 2023, 08:28 [Détails](#)

Stockage utilisé par ce média : 600 o [Mettre à jour](#)

### Liens vers ce média

- Lien normal :
- Lien permanent :
- Lien d'intégration :  1.
- Lien LTI :

Copier le lien d'intégration

Télécharger les méta-données :

[Archive des méta-données](#) [Archive des méta-données avec les annotations éditoriales](#) [Archive des méta-données avec toutes les annotations](#)

\* champs requis

Aucune permission directe.

## Permissions des groupes d'authentification

### Utilisateurs non authentifiés

#### Accès

Oui

### Utilisateurs authentifiés

| Accès                                   | Éditer  | Publier   | Statistiques                                    | Modérer   | Sous titre                                      | Supprimer                                       |
|---|---|---|---|---|---|---|
| <input checked="" type="checkbox"/> Oui | <input checked="" type="checkbox"/> Non modifié | <input checked="" type="checkbox"/> Non modifié | <input checked="" type="checkbox"/> Non modifié | <input checked="" type="checkbox"/> Non modifié | <input checked="" type="checkbox"/> Non modifié | <input checked="" type="checkbox"/> Non modifié |

### Utilisateurs LDAP

| Accès                                   | Éditer  | Publier   | Statistiques                                    | Modérer   | Sous titre                                      | Supprimer                                       |
|---|---|---|---|---|---|---|
| <input checked="" type="checkbox"/> Oui | <input checked="" type="checkbox"/> Non modifié | <input checked="" type="checkbox"/> Non modifié | <input checked="" type="checkbox"/> Non modifié | <input checked="" type="checkbox"/> Non modifié | <input checked="" type="checkbox"/> Non modifié | <input checked="" type="checkbox"/> Non modifié |

### Utilisateurs locaux

| Accès                                   | Éditer                                  | Publier   | Statistiques                                    | Modérer   | Sous titre                                      | Supprimer                                       |
|---|---|---|---|---|---|---|
| <input checked="" type="checkbox"/> Oui | <input checked="" type="checkbox"/> Non | <input checked="" type="checkbox"/> Non modifié | <input checked="" type="checkbox"/> Non modifié | <input checked="" type="checkbox"/> Non modifié | <input checked="" type="checkbox"/> Non modifié | <input checked="" type="checkbox"/> Non modifié |

Vous devez passer le droit d'accès des utilisateurs non authentifiés sur « Oui » afin que la vidéo puisse être visionnée directement depuis Jahia.

## YouTube

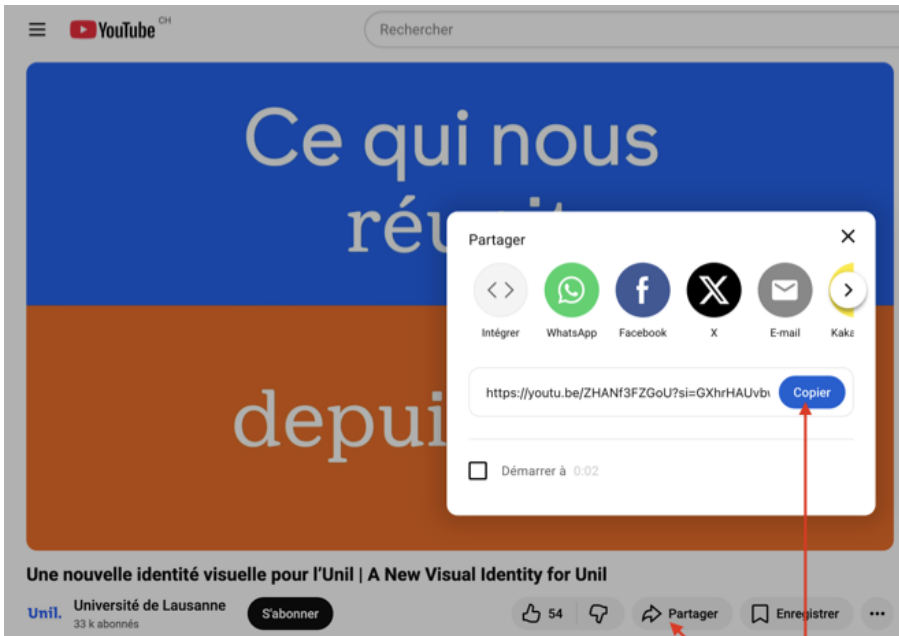

lien à utiliser dans Jahia : 1. 2.

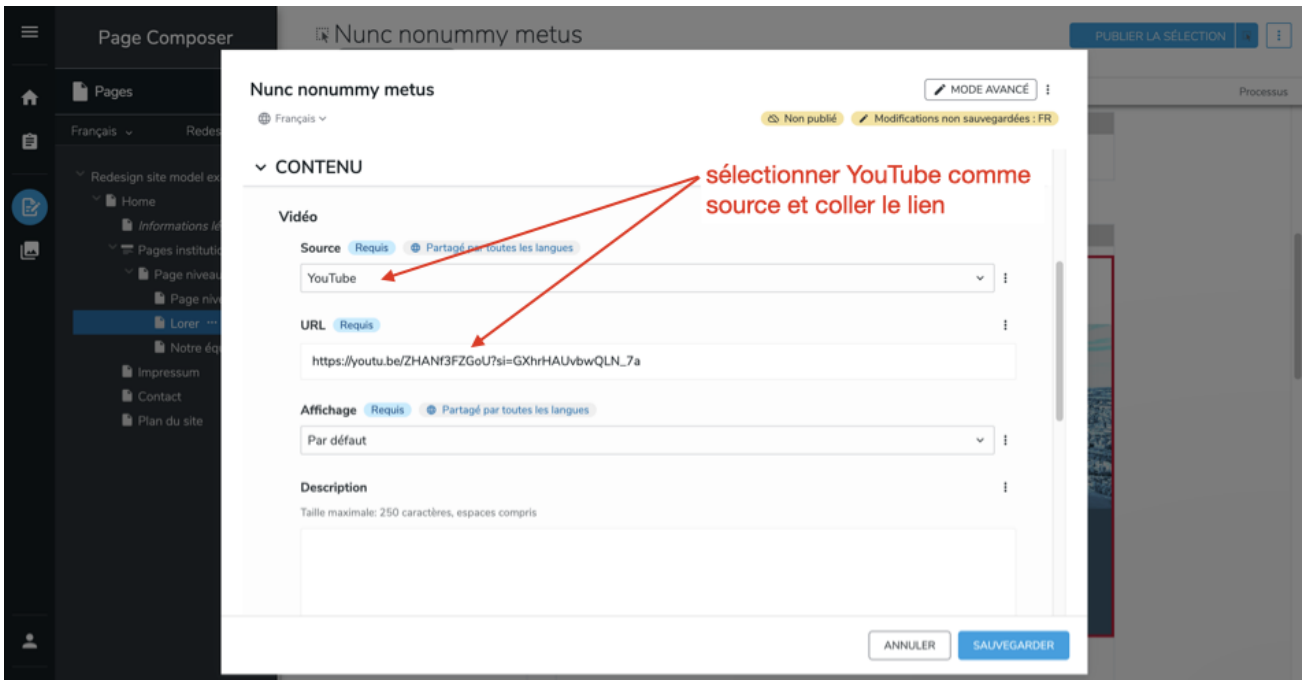

Vimeo

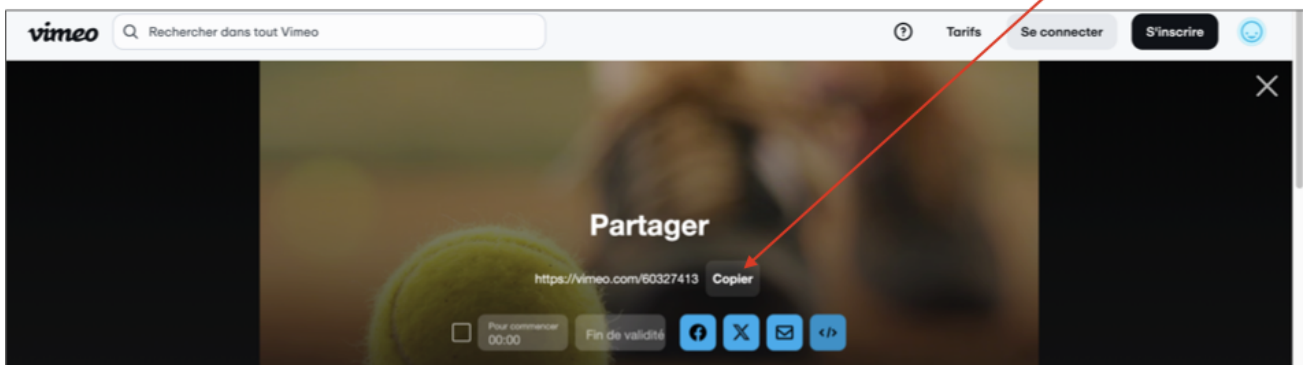
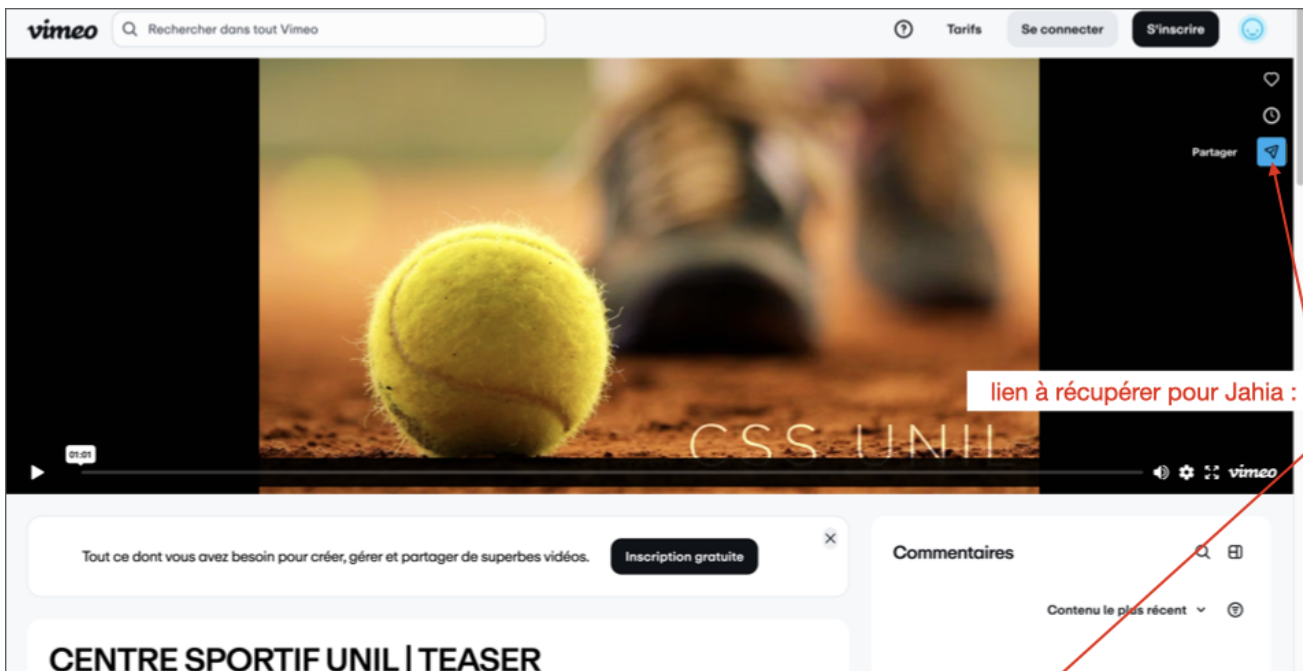

puis modifier le lien récupéré de Vimeo comme suit (exemple de syntaxe):

<https://vimeo.com/60327413?fl=pl&fe=sh>

devient

<https://player.vimeo.com/video/60327413?fl=pl&fe=sh>

(ajouter **player** avant vimeo.com et **video/** avant le numéro de la vidéo

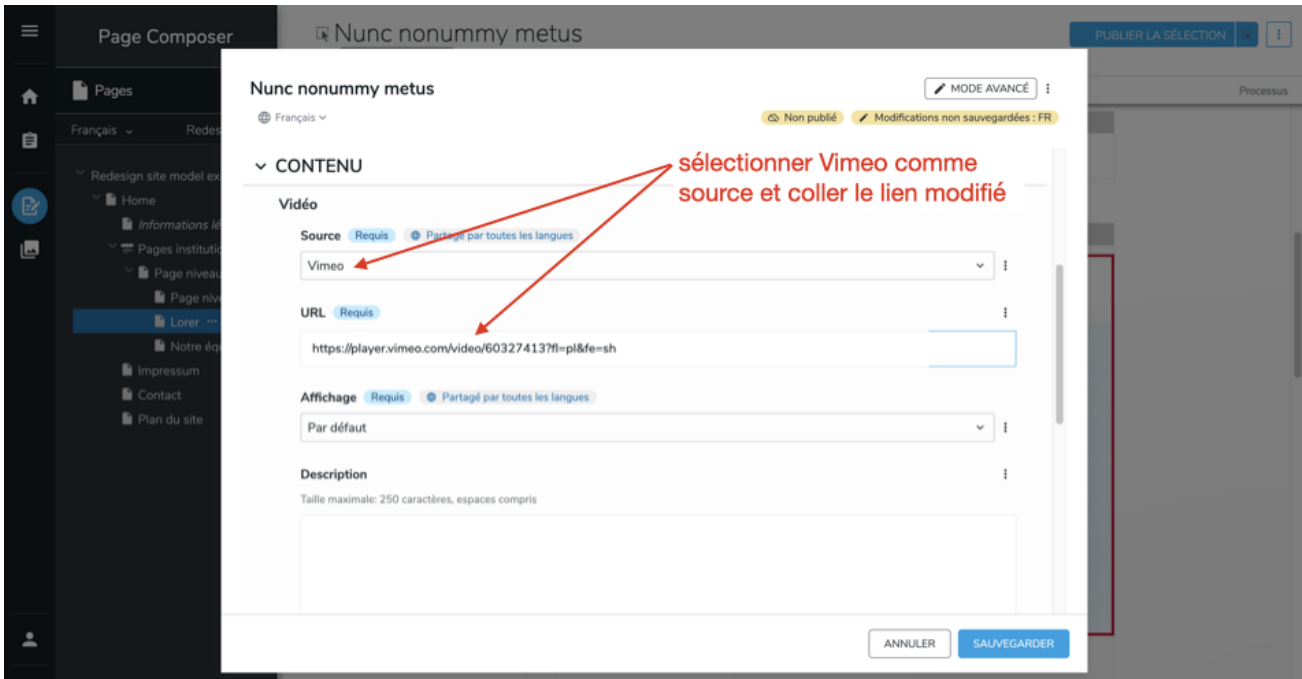

## Play RTS

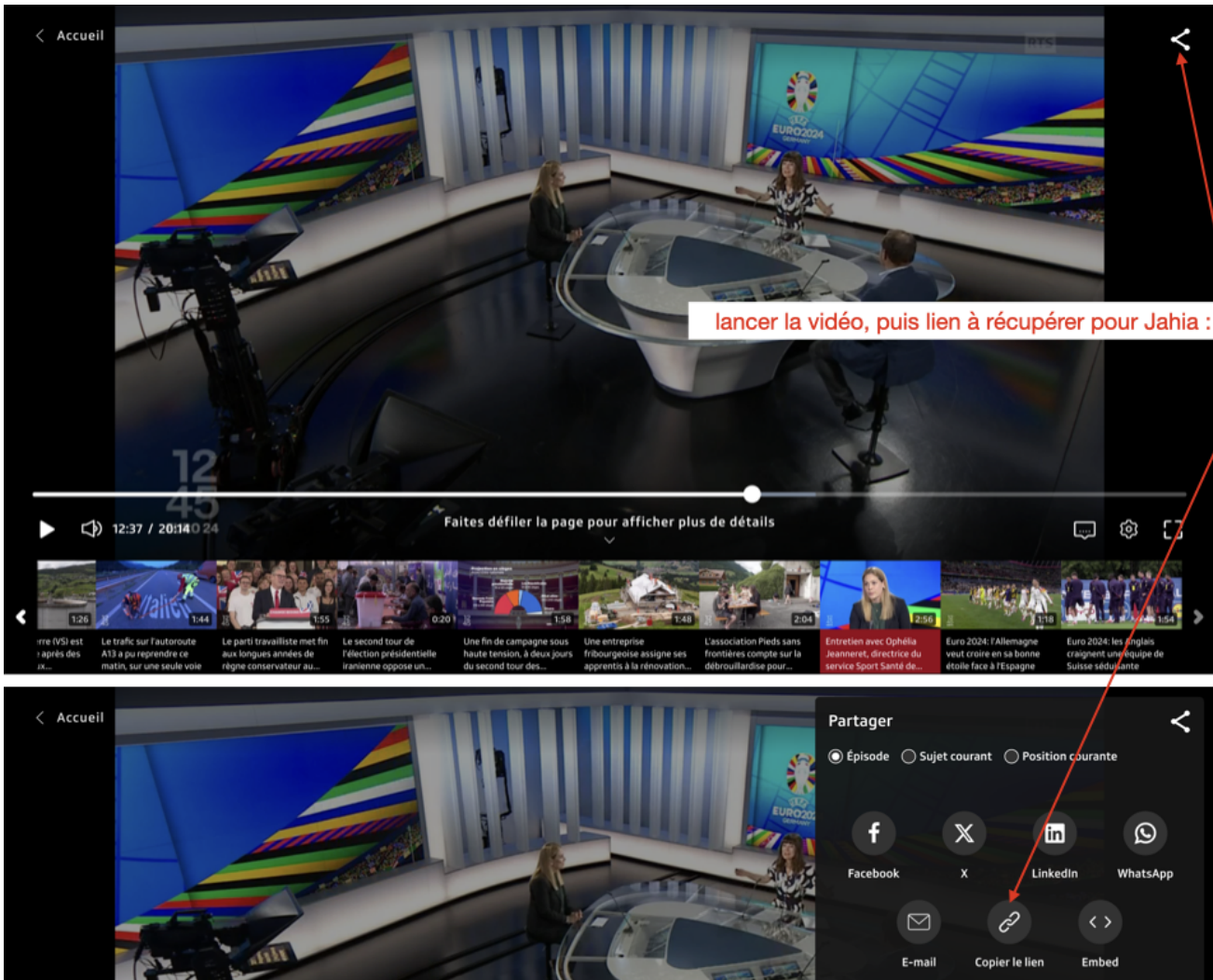

puis modifier le lien récupéré de RTS Play comme suit (exemple de syntaxe):

<https://www.rts.ch/play/tv/-/video/-?urn=urn:rts:video:15019266>

devient

<https://www.rts.ch/play/embed?urn=urn:rts:video:15019266>

(remplacer **tv/-/video/-** par **embed**)

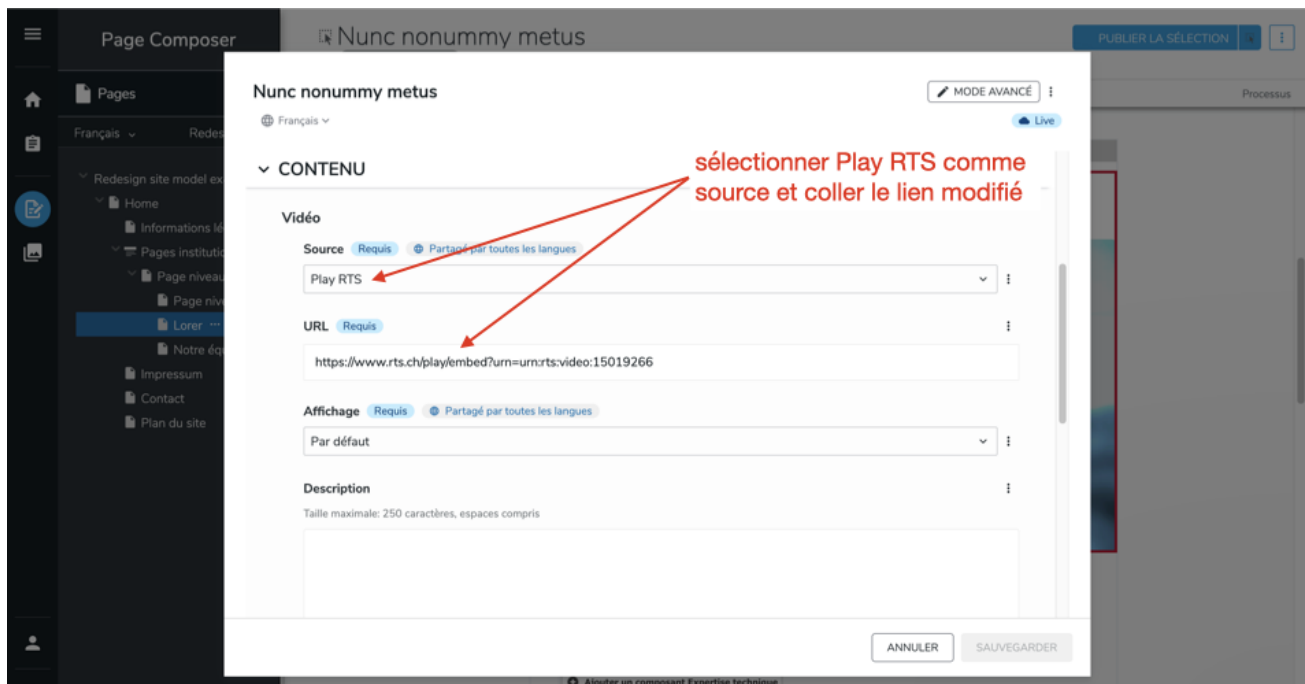

Vidéo extraite de la formation de mise à niveau Jahia

<https://rec.unil.ch/permalink/v126afd939b38zgh7cfy/iframe/>

[ Documentation Jahia: [retour au sommaire](#) ]

Révision #20

Créé 15 juillet 2024 12:46:31 par PW

Mis à jour 23 avril 2026 08:33:55 par Karim Khouw Zegwaart